



Chihuahua
Gobierno del Estado

Presupuesto de Egresos de la Federación

PEF 2012



LXI LEGISLATURA
CÁMARA DE DIPUTADOS

Propuesta de interés para el Estado de Chihuahua **Desarrollo Regional y Competitividad**

Desarrollo Metropolitano

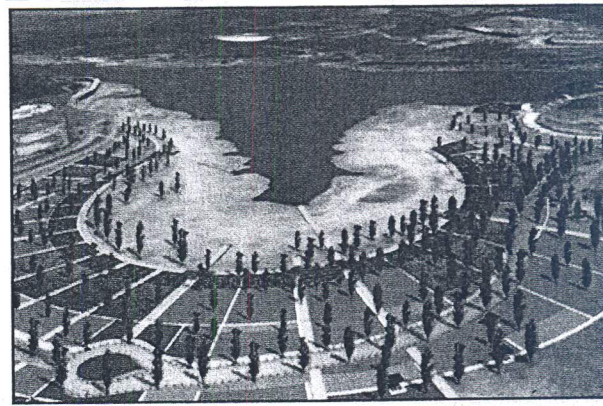
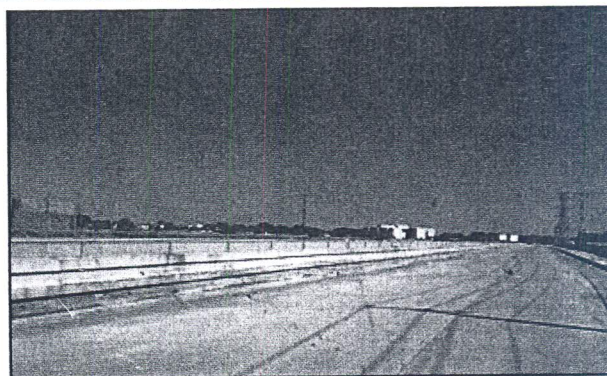

Noviembre de 2011

Programa de Inversión Federal 2012

Resumen Desarrollo Metropolitano

ZONA METROPOLITANA CHIHUAHUA

Municipio	Proyecto	Inversión	Inversión PEF 2012
Chihuahua	• Pavimentación de la Avenida Revolución Cubana	\$35,000,000	\$35,000,000
	• Paso Superior en Periférico Francisco R. Almada y Ave. Nueva España	65,000,000	32,500,000
	• Regeneración del Centro Histórico	164,000,000	82,000,000
	• Parque Tres Presas: "Presa El Rejón"	150,000,000	75,000,000
Aquiles Serdán	• Prolongación del Boulevard José Fuentes Mares - Santa Eulalia	25,520,000	25,520,000
Aldama y Chihuahua	• Reencauzamiento y Reforestación del Río Chuviscar	38,000,000	38,000,000
Subtotal		\$ 477,520,000	\$ 288,020,000

ZONA METROPOLITANA JUAREZ

Municipio	Proyecto	Inversión	Inversión PEF 2012
Juárez	Reconstrucción y Construcción del Blvd. Teófilo Borunda en el tramo de la C. Profra. Magdalena Islas a la Ave. Paseo de la Victoria.	\$184,932,972	\$184,932,972
Subtotal		\$184,932,972	\$184,932,972
TOTAL		\$ 662,452,972	\$ 472,952,972